

CONFERENCE

Thème : «LES ADENOMES ET LES CANCERS DE LA PROSTATE»

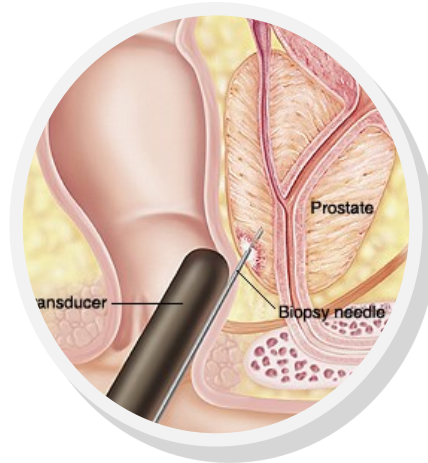

Les pathologies prostatiques sont fréquentes chez l'homme d'âge mûr , elles sont d'ordre bénignes (adénome) avec des symptômes fonctionnels et des complications en cas d'absence de prise en charge adaptée et précoce, ou maligne avec des enjeux diagnostiques et thérapeutiques impliquant la survie du patient, Ces deux pathologies peuvent être associées.

L'interrogatoire, les examens cliniques et para-cliniques peuvent aider au diagnostic et au choix d'un traitement adapté.

L'urologue est le praticien habilité et formé pour faire le diagnostic et proposer les traitements médicaux ou chirurgicaux.

Les traitements des pathologies prostatiques impliquent une coopération entre le patient , une équipe soignante formée à cette problématique spécifique et l'urologue.

Jeudi 20 juin 2019

De 15h à 17h

PAF : Professionnels :20.000 FC

Etudiants : 10.000 FC

Lieu : Amphithéâtre CEFA

Orateur :

Dr AMIE FAWAZ, Urologue, CH MANS/France